



# 10% des femmes sont atteintes d'endométriose dans le monde

- Cela représente 176 millions de femmes -



**7 Ans**

de délai diagnostique moyen  
à partir des 1ers symptômes



**+5 Médecins**

rencontrés avant un  
diagnostic



**3.8 Milliards**

de dépenses par an en  
France

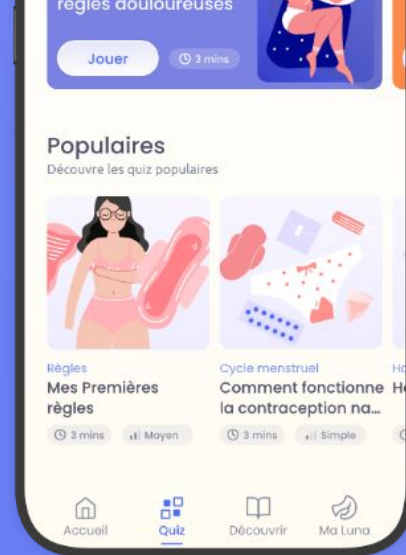

## La mission de Luna c'est...

Réduire le délai diagnostique de l'endométriose de 7 ans à 7 clics, et faciliter l'accès à un parcours de soins adapté pour chaque femme.

# Luna aujourd'hui : Diagnostic & Soins

Parcours patiente fléché pour la réduction du délai diagnostique



## App mobile d'aide au diagnostic

Test d'aide au diagnostic LunaEndoScore, Dispositif Médical (CE) avec export des résultats pour le médecin

Accessible avec une participation de 3€



## Centres de soins connectés

Prise de RDV depuis l'app pour confirmer le diagnostic dans un centre Luna et démarrer le parcours de soins

Formation préalable des pros de santé pour recrutement dans les centres



# LunaEndoScore

- Résultat de 15 ans de R&D et étude clinique auprès de 2500 patientes -



**Questionnaire** (déclaration de symptômes)



**Score de risque**



**Probabilité**



**Faible** : Suivi gynécologique régulier  
Médecin généraliste, sage-femme, gynécologue



**Modéré** : Consultation de 1ère intention  
Gynécologue spécialisé



**Elevée** : Consultation centre spécialisé  
Chirurgien gynécologue, médecin de la reproduction, algologue et radiologue experts

## Des résultats pertinents et des utilisatrices qualifiées

- Un marché attractif avec un manque de solutions digitales -

+50k

Tests

Aides au diagnostic réalisés  
dont 85% d'endométriose

+15k

Utilisatrices

Ayant déclaré régulièrement  
leurs symptômes

# 7 clics vers le diagnostic



Clic 1  
10h20

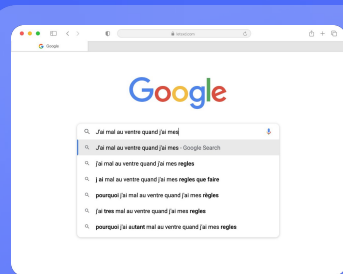

## Recherche Google

Vous cliquez pour rechercher sur Google des infos sur vos douleurs et vos symptômes



Clic 2  
10h24



## Télécharger l'application Luna

Vous cliquez sur Apple Store ou Play Store pour télécharger votre application Luna



Clic 3  
10h27



## Test de bien-être menstruel

Vous cliquez pour faire votre test de bien-être menstruel, rapide et gratuit, Si vous avez un score à risque...

# 7 clics vers le diagnostic



Clic 4  
10h35



## LunaEndoScore CE

Vous faites le test **Dispositif Médical CE**, pour obtenir votre score de risque endométriose pour un montant de 3€



Clic 5  
10h45

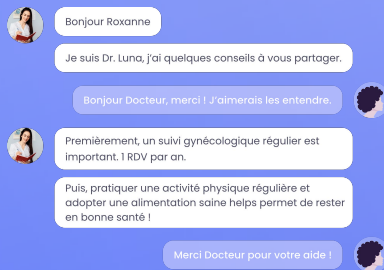

## Conseils personnalisés

Vous cliquez pour lire les conseils personnalisés selon votre score de risque et vos symptômes



Clic 6  
10h47

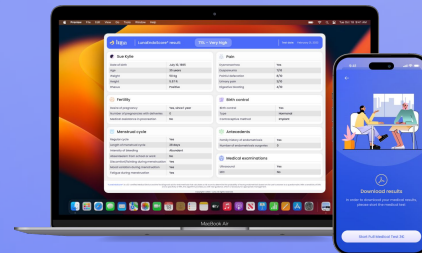

## Synthèse pour le médecin

Vous cliquez pour exporter et partager vos résultats en format PDF pour votre médecin, en amont de la consultation



# 7 clics vers le diagnostic



Clic 7  
10:50

MONSIEUR				
Monday July 27	Tuesday July 28	Wednesday July 29	Thursday July 30	Friday July 31
9:00am	9:00am	9:00am	9:00am	9:00am
10:00am	10:00am	11:00am	10:00am	10:00am
11:00am	11:00am	12:00pm	11:00am	11:00am
12:00pm	12:00pm	1:00pm	12:00pm	12:00pm
	1:00pm	2:00pm	1:00pm	
	2:00pm	3:00pm	2:00pm	
	3:00pm	4:00pm	3:00pm	
	4:00pm	4:00pm	4:00pm	

01



## RDV dans un centre de soins

Vous prenez RDV **en téléconsultation** ou dans un centre Luna près de chez vous, et obtenir un diagnostic par un pro de santé formé à la maladie

Et ensuite ?  
Après la prise de RDV

01.

**1er contact avec un pro de santé**

En téléconsultation ou dans un centre de dépistage partenaire

02.

**Echographie diagnostique**

Analyse résultats avec échographiste spécialiste

03.

**2e contact + Début prise traitement**

Prescription et/ou orientation vers un parcours de soins adapté

# Parcours diagnostique

- Du premier rendez-vous au premier traitement -

**Sans Luna**  
7 ans

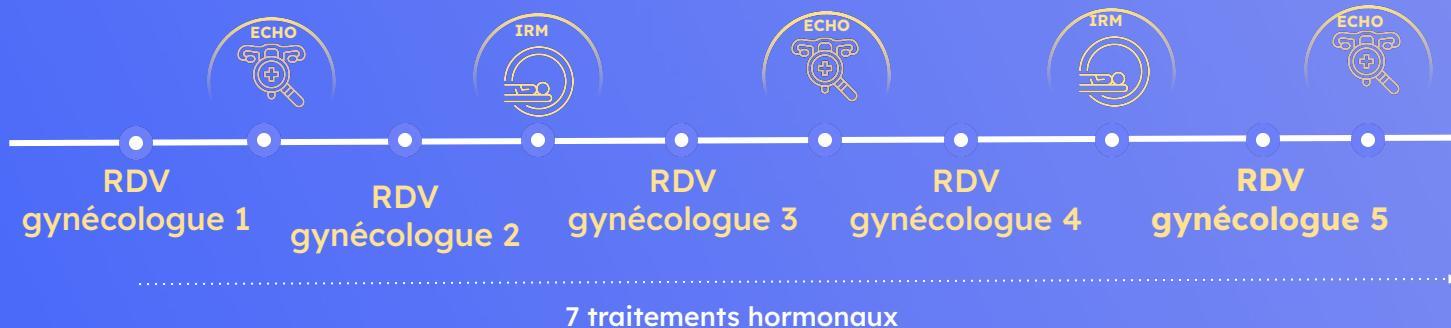

**Avec Luna**  
11 jours



# Résultats Centre de soins Luna

- Résultats de la Clinique Bouchard-Le Coronet, Marseille -  
Du 8 mars au 26 mai 2023



Un diagnostic en **11** jours



**375** patientes suivies



**25** nouveaux RDV/semaine



**95%** d'endométriose

## Luna demain : le lien patiente-médecin

Faciliter le dialogue patiente-médecin et le suivi pour un gain de temps médical



### Développer des centres Luna partout en France

Pour qualifier les patientes, faciliter leur intégration à un parcours de soins adapté.



### Construire la plateforme endo de suivi médecin

Synthèse du dossier médical patiente partagé en temps réel, outils d'aide à la décision pour les pros de santé



### Faire avancer la recherche sur l'endométriose

Étude de données de vie réelle sur les symptômes et traitements pour un clustering des patientes et amélioration de l'efficacité thérapeutique

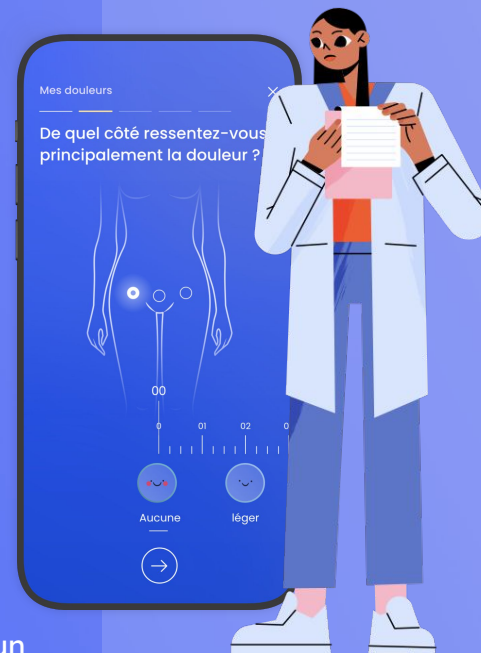

# Business model **opérationnel**

- Focus B2C et Mutuelles -



## Luna app

### LunaEndoScore

3€ en France  
10\$ aux USA

### Menstrual Tracking

3,99€ / mois  
30€ / an

Qui paie ? Patientes OU Mutuelles



## Recherche Clinique

Etudes données de vie réelles

Dépend de l'étude

Qui paie ? Labos pharmas

# Notre équipe de folie !!!!!

- Quand la médecine et la technologie se rencontrent -



**Charline François**

**Directrice Marketing**

Ex-Communication Manager @ Airbus



**Ines Ben Amor**

**CEO**

Ex-Partner @ Veamly, in Silicon Valley



**Kévin Goupil**

**Product Growth & Data Scientist**

Ex-Sciences Teacher



**Dr. Jean Philippe Estrade**

Chirurgien Gynécologue



**Pr. Charles Chapron**

Chirurgien Gynécologue



**Benjamin Richier**

Directeur Général

@ Com&Co



**Raymond Auphan**

Président & fondateur

@ REEL IT



Construire le futur de la santé digitale  
pour les femmes

## Contact

Ines Ben Amor, CEO  
[ines.benamor@luna-endo.fr](mailto:ines.benamor@luna-endo.fr)

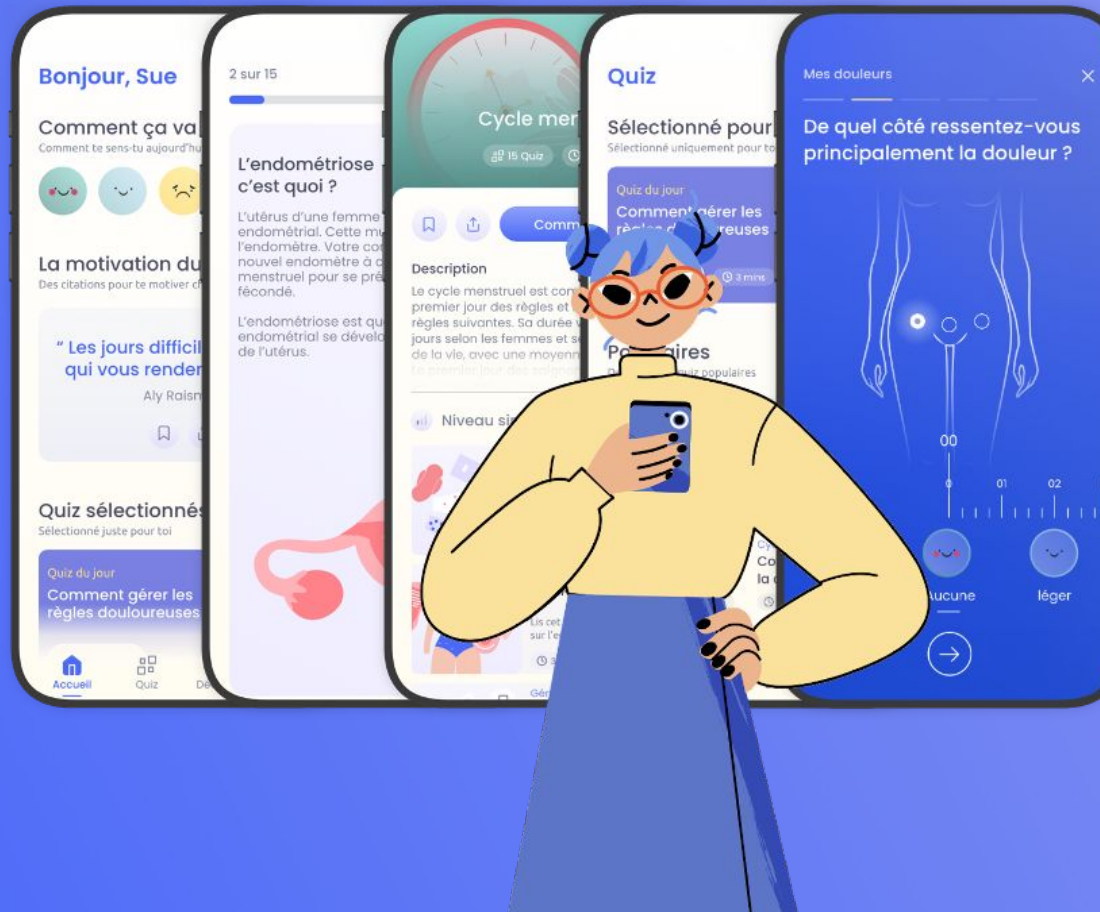

# Notre comité scientifique

- Un réseau de 14 spécialistes pluridisciplinaire -

## Président du Comité scientifique



### Pr. Charles Chapron

Chirurgien gynécologue - Expert en endométriose

-  
Chef du service gynécologie-obstétrique II  
et médecine de la reproduction  
*Hôpital Cochin-Port Royal, Paris*

## Biographie brève

- Co-fondateur et ancien Président de la SEUD (Society of Endometriosis Uterine Disorders)
- Ancien Président de la SCGP (Société de Chirurgie Gynécologique et Pelvienne)
- Professeur des Universités
- + 220 publications scientifiques sur l'endométriose
- Spécialiste de réputation internationale de l'endométriose dans les congrès
- **Publication du LunaEndoScore, The Lancet 2022**